Bayerisches Rotes Kreuz
Jugendrotkreuz

WIE WIRD EIN GRUPPENLEITER ODER EINE GRUPPENLEITERIN GEWÄHLT?

Herausgeber: Bayerisches Jugendrotkreuz / www.jrk-bayern.de

AUSHANG

Der Leiter der Jugendarbeit hängt mindestens 2 Wochen vor der Wahl alle Informationen im Gruppenraum aus.

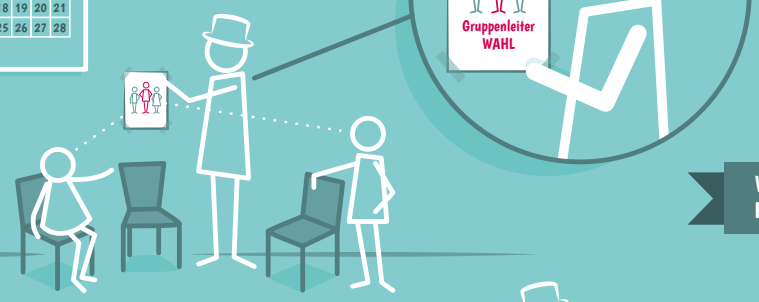

WER SOLLTE KANDIDIEREN?

WER ...
... organisiert Gruppenstunden und Aktionen?
... sorgt für Aus- und Weiterbildung?
... geht zur Grundausbildung für Leitungskräfte?
... sollte den/die örtlichen Leiter/in wählen dürfen?

WER ...
... ist nett, ehrlich und hat Zeit?
... vertritt meine Interessen?
... ist pflichtbewusst?
Und ist mindestens 16 Jahre alt?

VORSCHLÄGE

Vorschläge können vor der Wahl schriftlich eingereicht werden oder direkt am Tag der Wahl vor der Gruppe eingebracht werden. Du kannst dich sogar selbst nominieren.

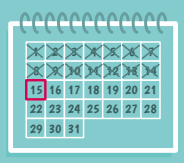

GRUPPENPRÄSENTATION

Hier präsentieren sich die Kandidierenden der Gruppe und beantworten eure Fragen.

GRUPPENBESPRECHUNG

Nachdem alle Vorschläge bekannt sind, könnt ihr euch ohne die Kandidierenden über deren Eignung unterhalten.

ABSTIMMUNG

Alle Gruppenmitglieder können abstimmen. Du kannst dich für oder gegen jemanden entscheiden oder dich enthalten.

EIN/E NEUER/E GRUPPENLEITER/IN

Um neuer/e Gruppenleiter/in zu werden, muss man mehr als die Hälfte aller Stimmen bekommen. Wenn es unentschieden steht, muss nochmal gewählt werden. Wenn dies ebenfalls kein Ergebnis bringt, entscheidet das Glück mit einem Münzwurf.

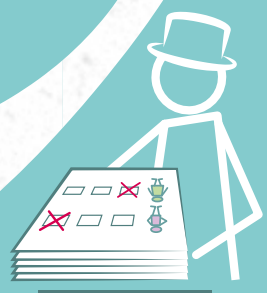

AUSZÄHLUNG

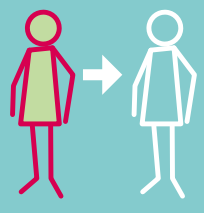

ABWAHL

Wenn mindestens ein Drittel der Gruppe mit dem gewählten Gruppenleiter unzufrieden ist, könnt ihr ihn/sie abwählen. Dies müsst ihr beim Leiter für Jugenarbeit beantragen. Nach der Abwahl muss wieder neu gewählt werden.

Wenn du unter 18 Jahren bist, brauchst du die Einverständniserklärung deiner Eltern, um Gruppenleiter/-in zu werden.