Behindernd oder was?

Inklusion in der Retrospektive

LUISA BÄTZ

1950

Bundesversorgungs-gesetz: regelt die staatliche Versorgung von Kriegsopfern/-geschädigten

1953

Schwerbeschädigtengesetz (später Schwerbehindertengesetz) wird ins Sozialgesetzbuch aufgenommen

1961/1962

Aufdeckung des Contergan-Skandals

21.06.1969

Arbeitsförderungsgesetz zur beruflichen Eingliederung Behinderter

seit 1992

Internationaler Tag der Menschen mit Behinderung am 03. Dezember

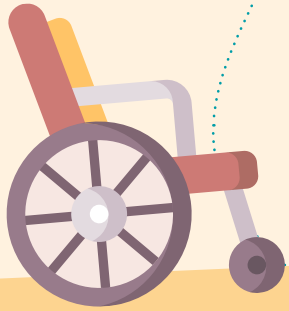

Contergan war ein Medikament, das Schwangere gegen Übelkeit genommen haben und das zu Fehlbildungen bei den Kindern geführt hat

Mitmachen

Die AG Diversität sucht neue Mitglieder.

Du bist...

- ☐ zwischen 15 und 30 Jahre alt
- ☐ interessiert an Vielfalt im JRK
- ☐ motiviert, dich einzubringen?

Alle Häkchen gesetzt? Mehr Infos kriegst Du bei Jörg in der Geschäftsstelle (duda@lgst.brk.de)

Bayerisches Jugendrotkreuz
AG Diversität

13.12.2006
UN-Behindertenrechtskonvention: regelt unter anderem Bestimmungen zur Barrierefreiheit

1994
Gleichstellung Behinderter kommt ins Grundgesetz

2019
Wahlrecht für Menschen mit rechtlicher Betreuung

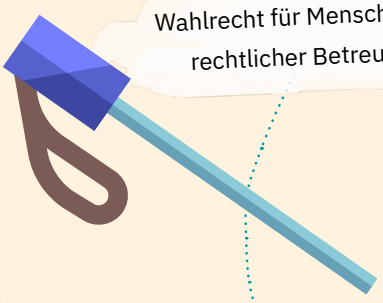

2002
Behindertengleichstellungsgesetz: soll gleichberechtigte Teilhabe gewährleisten

2022
Wirkliche Inklusion ist nicht erreicht, Menschen mit Behinderungen haben immer noch nicht überall die gleichen Rechte

Bilder: © Freepik (flaticon)

Zum Weiterlesen

Amanda Leduc:
Entstellt. Über Märchen, Behinderung und Teilhabe
(für Erwachsene)

Frances Hodgson Burnett:
Der geheime Garten

Lieneke Dijkzeul:
Schließ die Augen und sag mir, was du siehst

Lillian Rosen:
Greller Blitz und stummer Donner

Andreas Steinhöfel:
Rico, Oskar und die Tieferschatten

Zum Weiterschauen
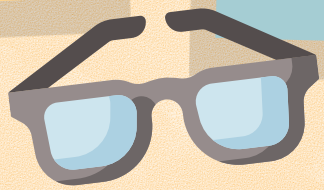
- Ziemlich beste Freunde
- Verstehen Sie die Béliers?
- Vorstadtkrokodile
- Glück auf einer Skala von 1 bis 10
- Don’t worry, Weglaufen geht nicht